



REGIONE PUGLIA  
PROVINCIA DI BARLETTA-ANDRIA-TRANI  
PARCO NATURALE REGIONALE  
FIUME OFANTO



Asse VI - azione 6.5  
Subazione 6.5.a  
“Interventi per la tutela e valorizzazione  
della biodiversità terrestre e marina”

Interventi di ripristino, recupero e gestione dell'area umida  
costiera in prossimità della foce del Fiume Ofanto dei  
comuni di Barletta e Margherita di Savoia  
Codice operazione A0605.06

PROGETTISTI  
RTP  
*ing. Matteo Orsino*  
*geol. Giovanni Scirocco*  
*agr. Matteo F. Caldarella*  
*nat. Vincenzo Rizzi*



PROGETTO DEFINITIVO  
Elaborati tecnico amministrativi



**INSERIMENTO  
FOTOREALISTICO  
DELL'INTERVENTO**

Maggio 2019

Rev. 00

**Eta.03.3**

IL Dirigente del VI Settore  
*ing. Vincenzo Guerra*

Spazio per protocolli, visti, pareri e autorizzazioni

IL RUP  
*arch. Mauro Iacoviello*

**POR PUGLIA 2014-2020**

**Asse VI - azione 6.5**

**Subazione 6.5.a**

**“Interventi per la tutela e valorizzazione della biodiversità terrestre e marina”**

**Provincia di Barletta-Andria-Trani – Ente Gestore Parco Regionale Fiume Ofanto**

**INTERVENTI DI RIPRISTINO, RECUPERO E GESTIONE DELL'AREA UMIDA  
COSTIERA IN PROSSIMITÀ DELLA FOCE DEL FIUME OFANTO DEI COMUNI DI  
BARLETTA E MARGHERITA DI SAVOIA**

**PROGETTO DEFINITIVO**

## **Inserimento fotorealistico dell'intervento**

**Allegato Eta.03.3 – Maggio 2019**

---

Il presente documento riguarda la realizzazione di interventi di ripristino, recupero e gestione dell'area umida costiera in prossimità della foce del Fiume Ofanto nei comuni di Barletta e Margherita di Savoia, nel Parco Naturale Regionale Fiume Ofanto, finanziati con il POR Puglia 2014-2020.

Di seguito si riportano alcune viste d'insieme, a volo d'uccello, nella situazione ante e post intervento.

Considerate le modeste altezze del terreno, al fine di evidenziare i rilievi è stato utilizzato un fattore moltiplicativo pari a 2.

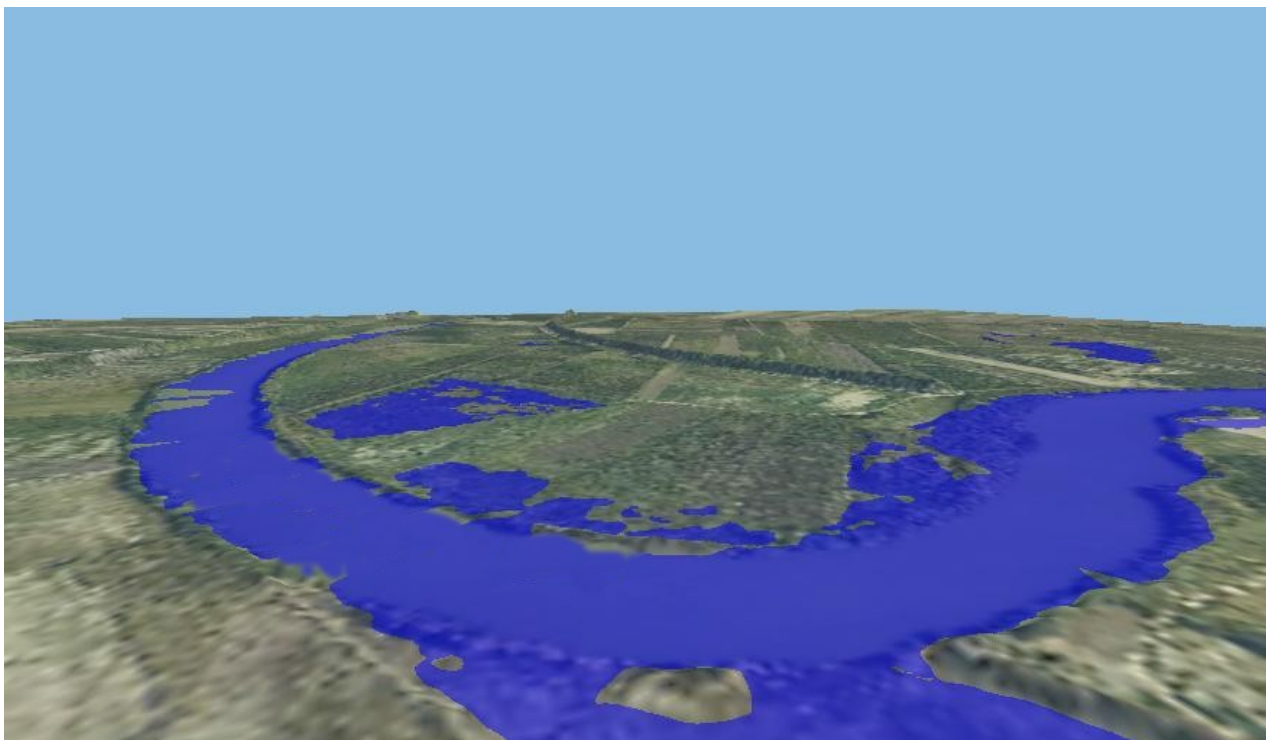

*Foto 1: tratto iniziale valle A da nord a sud prima dell'intervento*

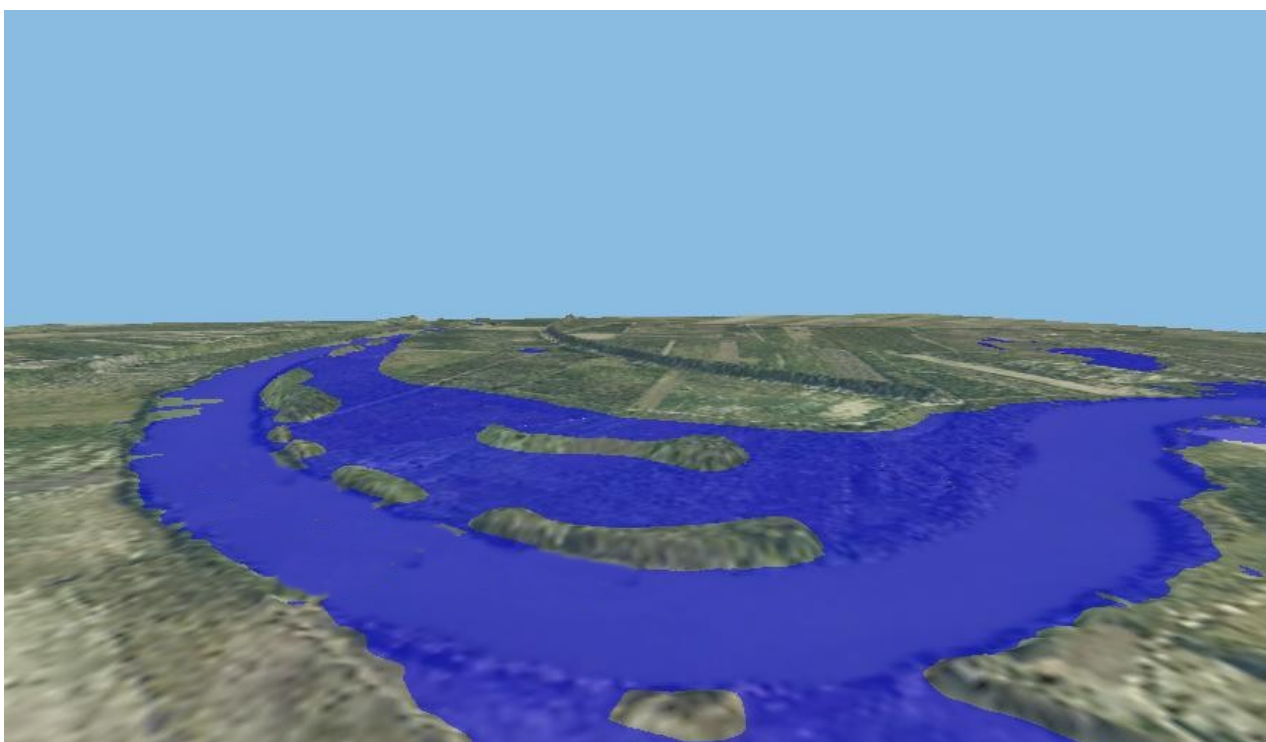

*Foto 2: tratto iniziale valle A da nord a sud dopo l'intervento*

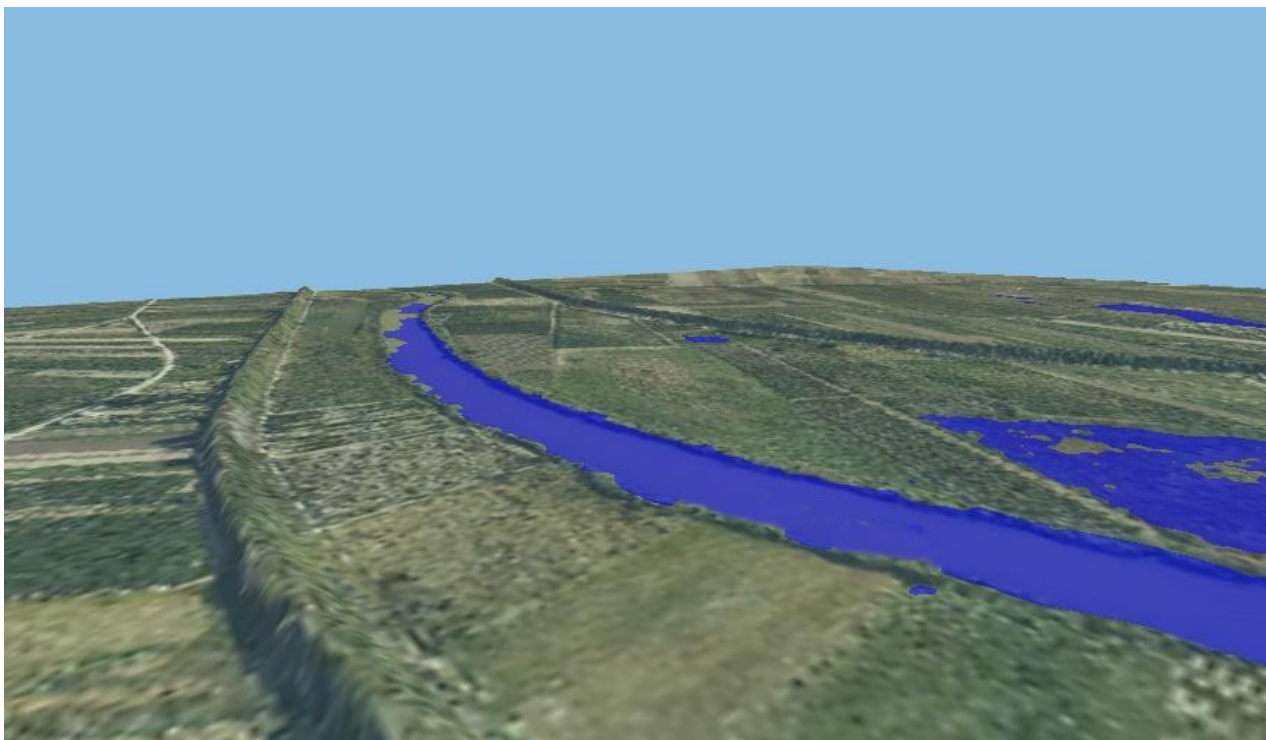

*Foto 3: tratto intermedio valle A da nord a sud prima dell'intervento*

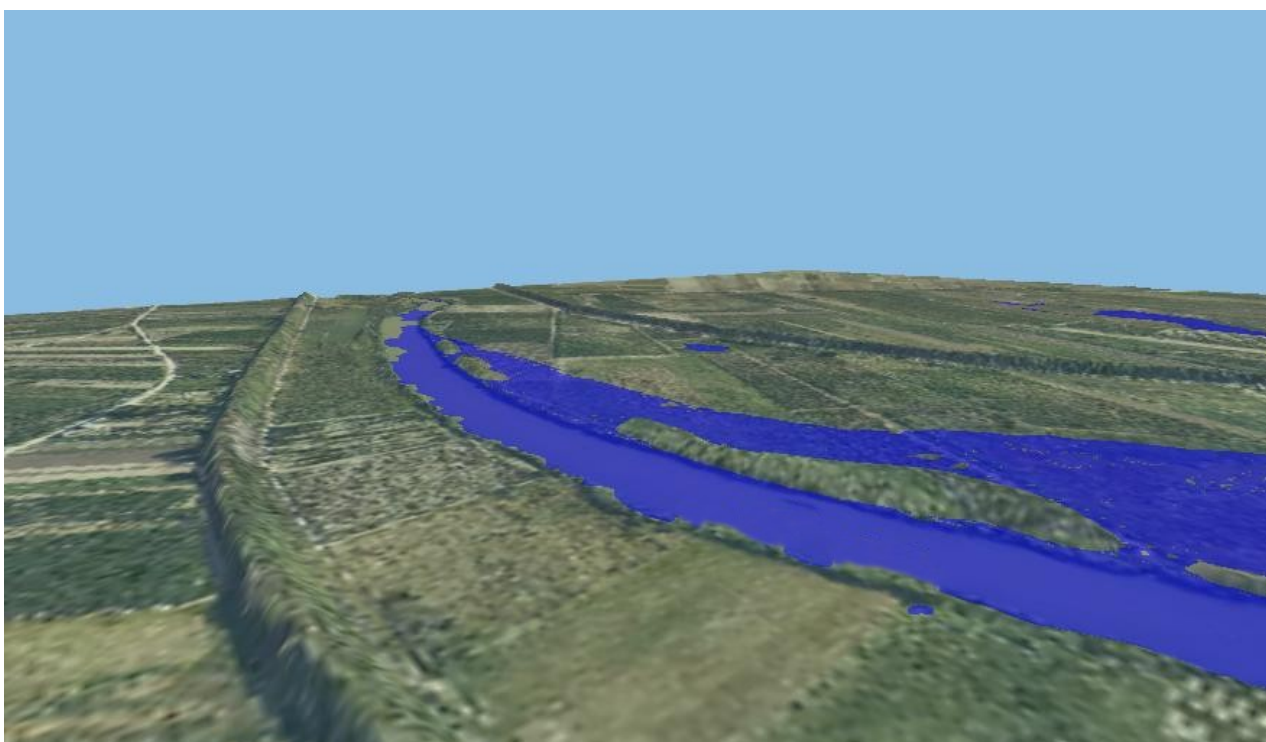

*Foto 4: tratto intermedio valle A da nord a sud dopo l'intervento*

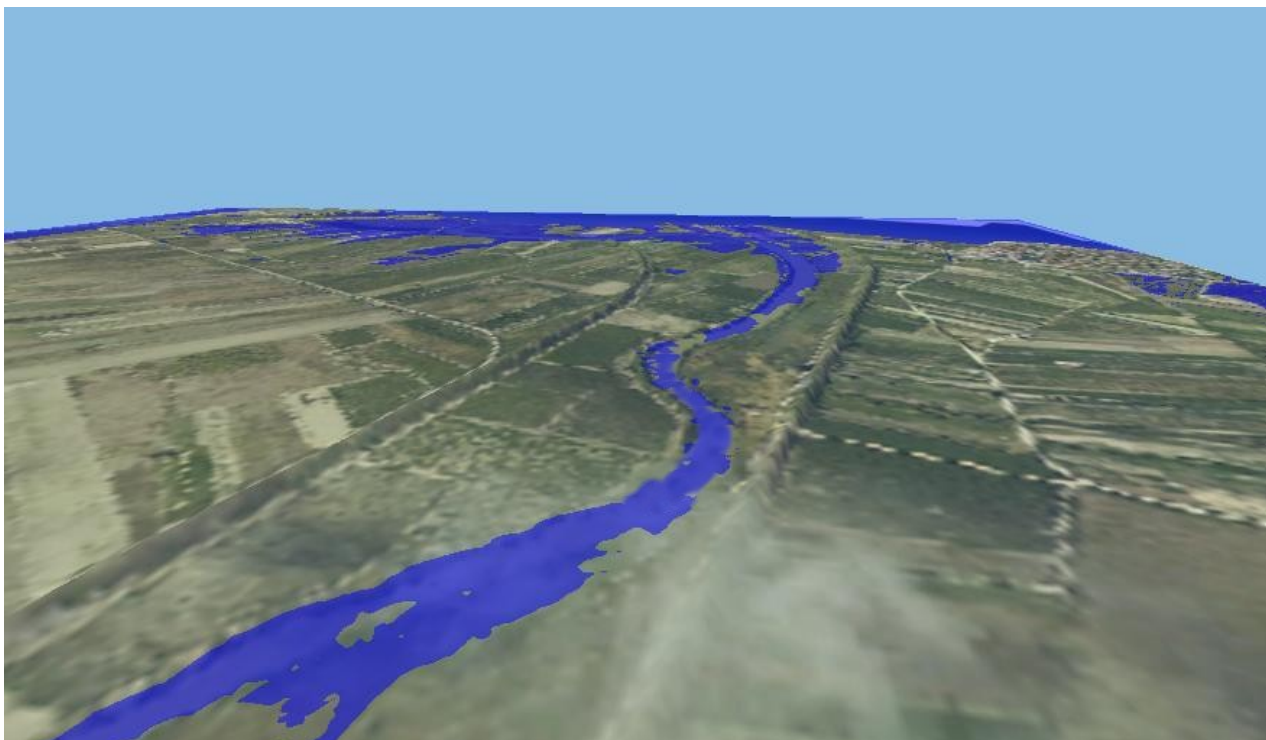

*Foto 5: valli B e D da sud a nord prima dell'intervento*

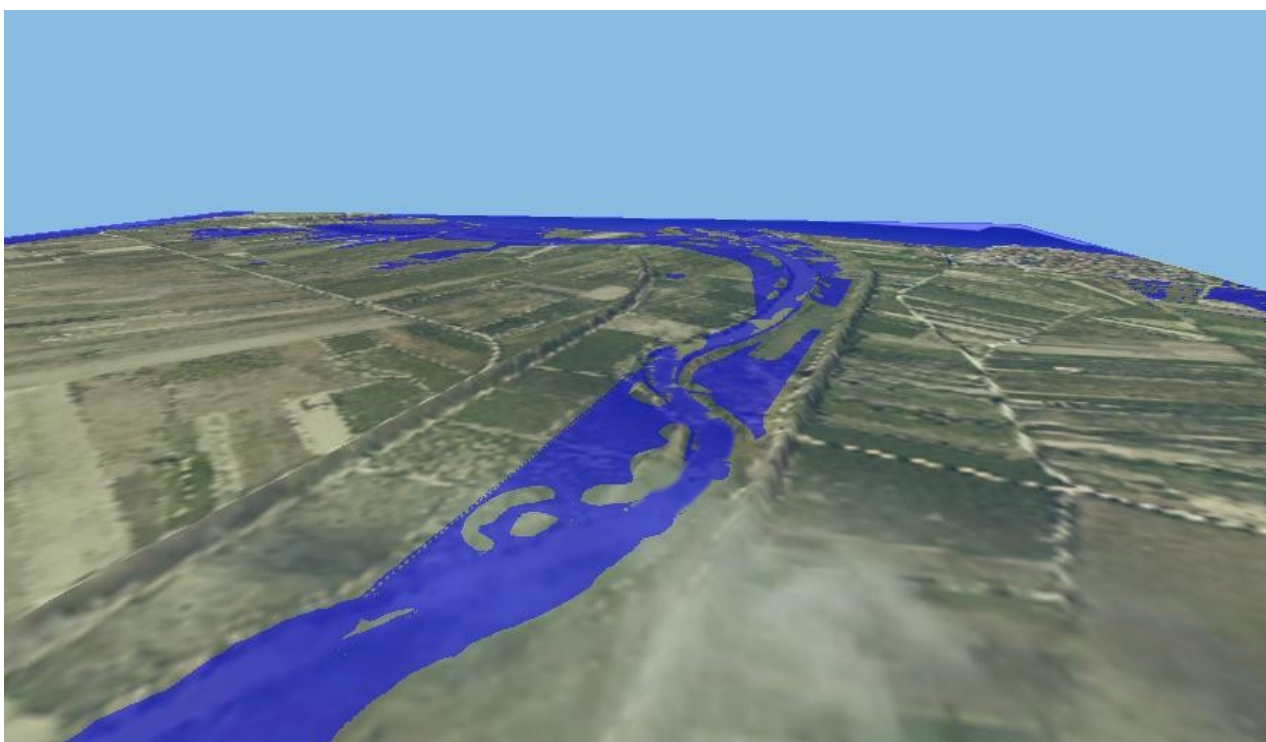

*Foto 6: valli B e D da sud a nord dopo l'intervento*

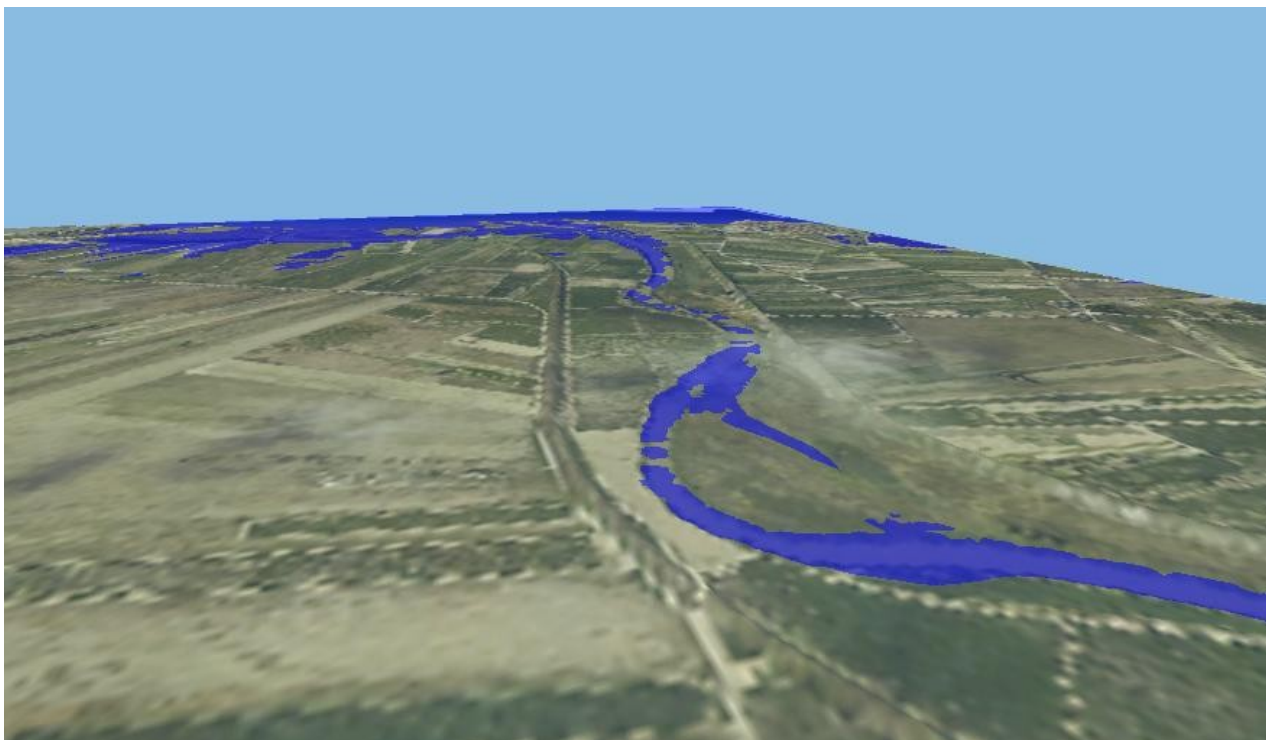

*Foto 7: valle C da sud a nord prima dell'intervento*

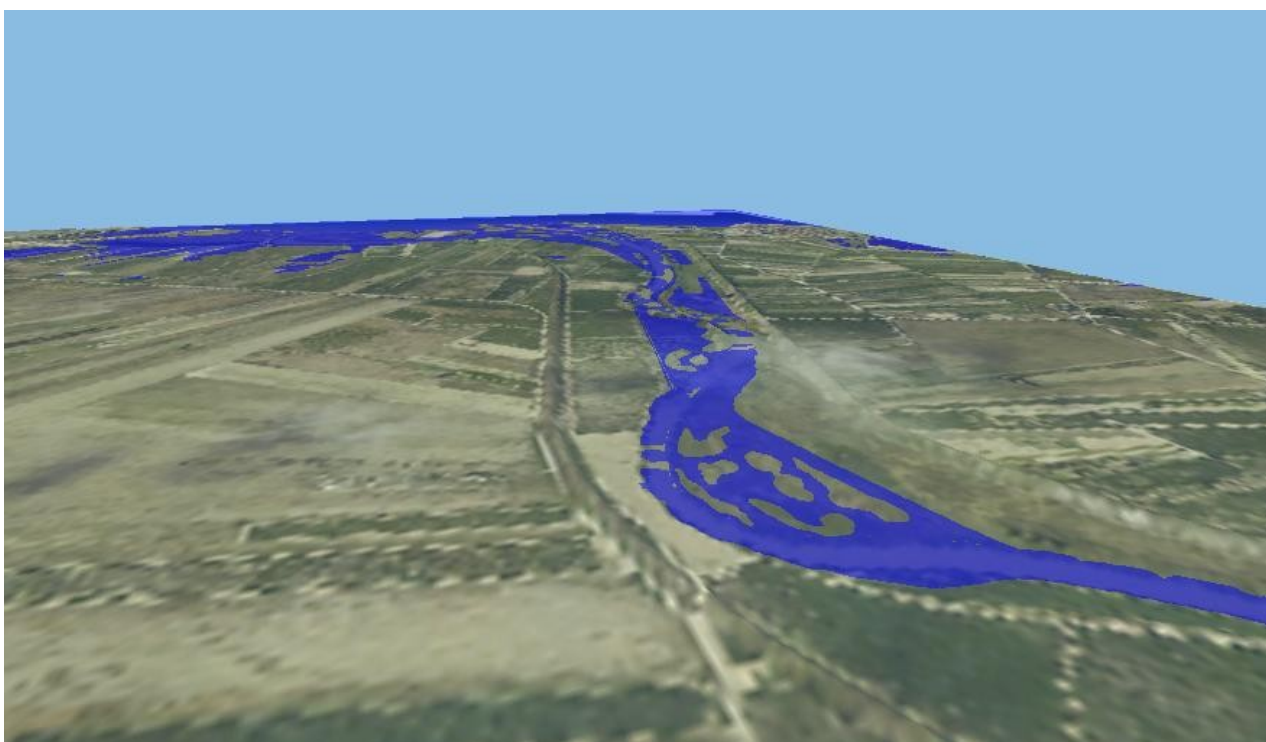

*Foto 8: valle C da sud a nord dopo l'intervento*

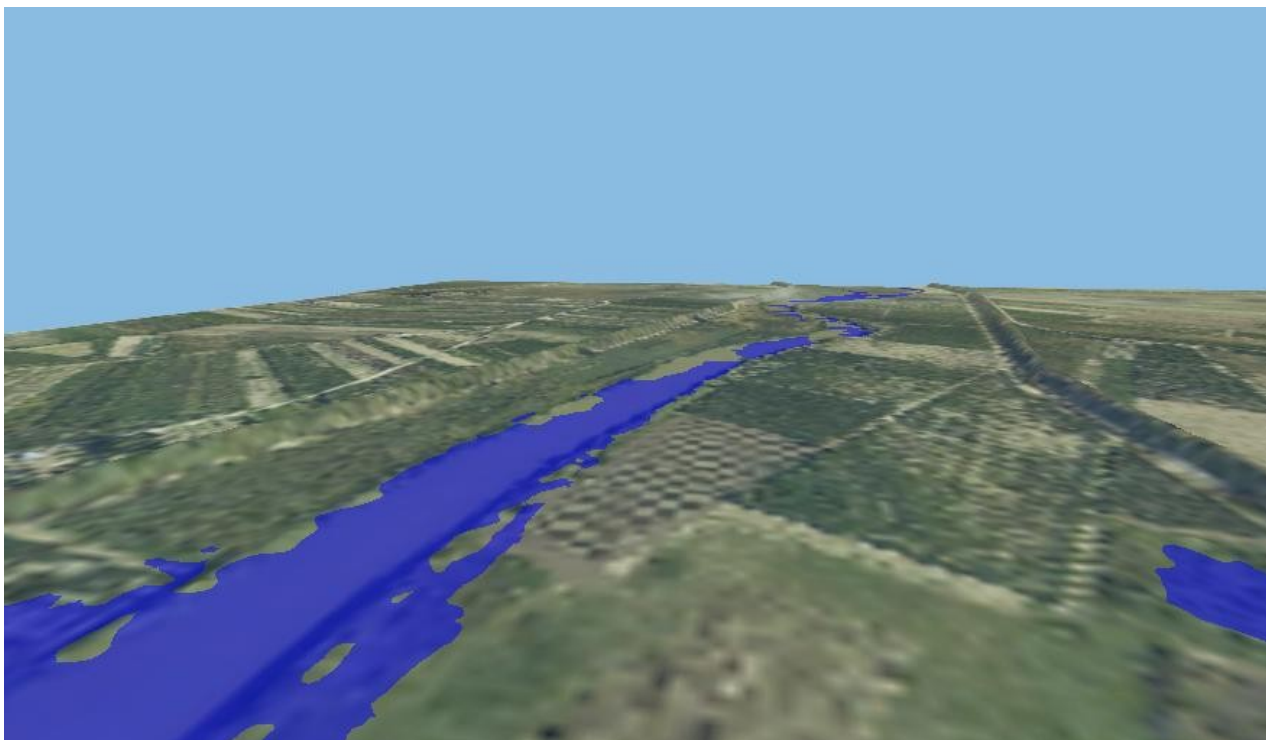

*Foto 9: tratto iniziale valle D e tratto finale valle A da nord a sud prima dell'intervento*

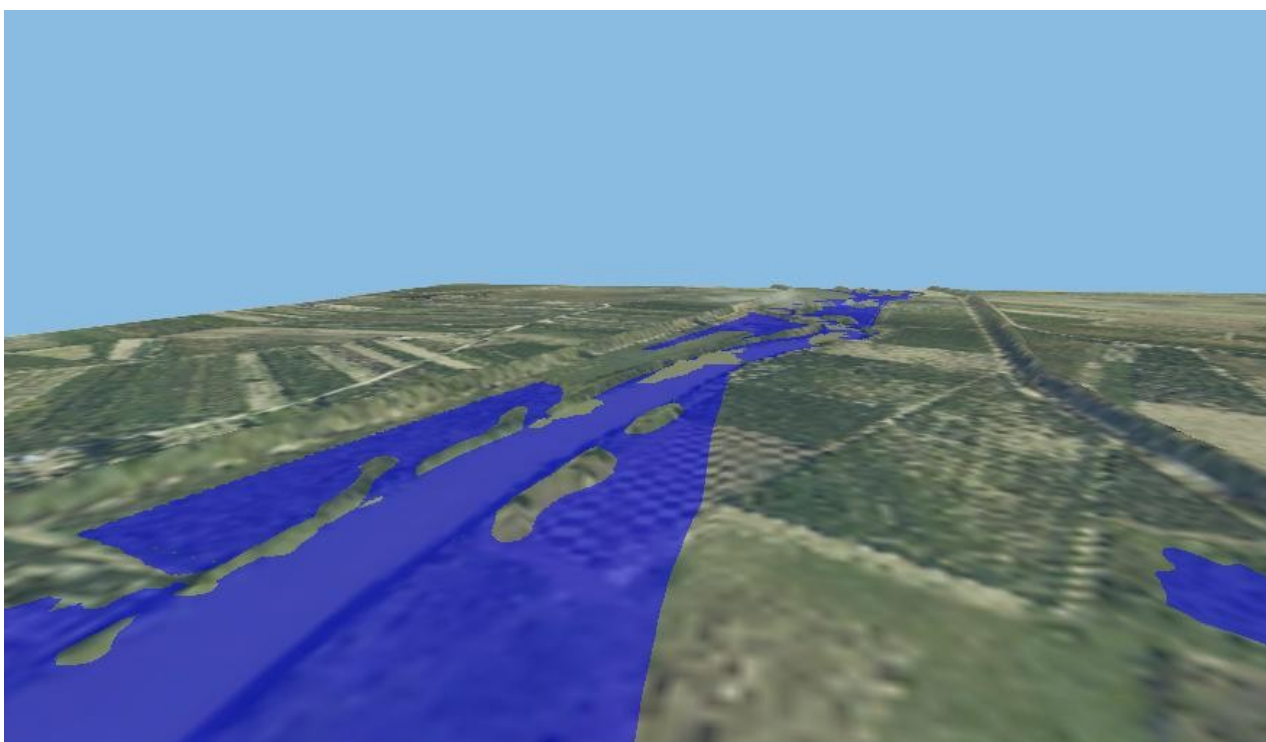

*Foto 10: tratto iniziale valle D e tratto finale valle A da nord a sud dopo l'intervento*